CITTÀ DI FIGLINE VALDARNO | ASSESSORATO ALLA CULTURA

I CADUTI FIGLINESI NELLA GRANDE GUERRA

Figline

MICROSTUDI 38

microstudi 38

Collana diretta
da Antonio Natali
e Paolo Pirillo

I CADUTI FIGLINESI NELLA GRANDE GUERRA

"Ma la gloria del valore è imperitura:
Salva la patria il prode che combatte"

Teognide (VI sec. a.C.)

Premessa

Nella storia dei conflitti mondiali ci sono sempre stati dei luoghi dove si sono svolte battaglie fondamentali per l'esito delle operazioni militari che sono poi divenuti mitici. Così è stato anche per quelli del fronte italiano durante la Grande Guerra: dall'altopiano di Asiago alle cime arate dai bombardamenti del Pasubio e dell'Ortigara, nel gelo dell'inverno su montagne spaventose, nelle disperate lotte sul Cima e il Cauriol; dalla valle ripida e profonda dell'Isonzo insanguinato al Piave dal greto ghiaioso; dall'ammasso delle fumanti rovine di Gorizia al ciottoloso Carso dove ogni sasso ha la sua memoria. Realtà della cieca guerra di logoramento, dove la morte sorprese gran parte della gioventù italiana: soldati che seppero combattere e soffrire. In quell'insensata carneficina si spensero anche le vite di moltissimi Figlinesi. Ce lo ricordano un modesto registro di carta protocollo conservato nell'archivio comunale postunitario e alcuni epitaffi raccolti come una sorta di "antologia di Spoon River", in questo caso reale, nel locale cimitero della Misericordia.

"Leone Feroci caporale nella 2ª sezione radiotelegrafica morto in zona di guerra il 2.12.1918".

"All'appello della patria che chiamava i suoi figli migliori Dante Matteoli accorse con l'entusiasmo e la fede dei forti e combattendo eroicamente col 14° Reggimento Bersaglieri cadeva mortalmente ferito al Dente del Cane. Il 5 agosto 1918 col pensiero rivolto a Dio alla Famiglia alla Patria spirava serenamente nell'ospedale da campo 103. Qui riposano le sue gloriose spoglie".

"Vittorio Locchi poeta-soldato di Santa Gorizia morto per la Patria il 15 febbraio 1917".

"Primo Mugnai soldato d'Italia per XLVI mesi esemplare provando il tuo valore sul Carso e nelle valli trentine scampato alla prigionia d'Oslavia aspettando a morire ahimè non della ferita gloriosa ma di morbo in un ospedale da campo il 18 novembre 1918 quando più non occorreva alla Patria il vigore dei tuoi XXIII anni".

"Gino Falugi tenente del 39° Reggimento Fanteria, medaglia d'argento, il 21 agosto 1917 sull'infido Carso colpito a morte l'ultimo respiro stoicamente trasse sognando di riconquistare alla Patria i termini sacri ed essere di esempio ai generosi di rampogna agl'ignavi".

"Qui con pubblico pianto fu deposta la salma di Pasquale Tani del glorioso 11° Reggimento Bersaglieri prode soldato che nel disastro calabro-siculo del 1908 e nelle libiche battaglie in più medaglie decorato nella guerra italo-austriaca da nemico strale ferito nel fiore dei suoi 27 anni il di 21 dicembre 1915 nello Spedale Serristori spirava serenamente nel bacio del Signore lasciando nel dolore il più straziante i genitori il fratello le sorelle ai quali unico conforto la speranza di riabbracciarlo in cielo".

"Sulle terre irredente di Valle S. Pellegrino il 17 agosto 1915 a soli 27 anni vittima di austriaca barbarie cadeva da prode Antonio Naldini soldato del 49° Fanteria fratello giornante della Misericordia lasciando inconsolabili la moglie il tenero figlio i genitori le sorelle che qui vollero perpetuarne la cara memoria".

"In questo luogo di preghiera e di pianto non potendo seppellirne le spoglie mortali i genitori Luigi e Adele Bucci il fratello e la sorella vollero ai buoni figlinesi e particolarmente ai suoi confratelli della V. Compagnia di Misericordia ricordare il nome glorioso del loro amato Ugo per cristiane domestiche e militari virtù, giovane esemplarissimo che il giorno 8 agosto 1915 a soli 25 anni il cuore ardente di soldato italiano ebbe da nemica arma trafitto mentre sul Monte Kuk pugnava da eroe per la grandezza della Patria".

"Al bersagliere Sernelli Giulio dell'8° Reggimento 6ª Brigata di anni 26 morto a Udine il 20.11.1918 per ferite riportate in Paradiso di Torsa il giorno d'armistizio".

"A Gino Torricelli che nell'Ospedale da campo n° 73 rendeva l'anima a Dio il 28 luglio 1916 offrendo alla Patria tutto l'amore e il vigore dei suoi 20 anni".

"Qui riposa la salma del Sergente Maggiore Castellani Bruno nato l'11 agosto 1892 caduto sul Carso il 29 giugno 1916".

Questi sono solo alcuni dei 202 figlinesi caduti in guerra e per causa della guerra facenti parte dell'elenco compilato dal Comune il 3 dicembre 1924 e approvato dal Ministero della Guerra il 30 giugno 1926, conservato nell'Archivio Comunale Postunitario (serie XVIII/8). Un elenco che non deve essere stato facile compilare, visti i brogliacci di elenchi con gli inserimenti e le cancellazioni allegati, resisi necessari per stilare il documento definitivo che viene ora edito per la prima volta in occasione del centenario del primo conflitto mondiale, come sentito omaggio e perpetuo ricordo di quei giovani soldati.

P.S.

È doveroso precisare che il testo riprodotto può presentare omissioni, lacune e imprecisioni derivate, come si può ben capire, dalla redazione e stesura dello stesso. Tant'è che per un più preciso e puntuale elenco dei caduti bisognò attendere il 1945, quando, a cura del Ministero della Guerra, venne dato alle stampe dall'Istituto Poligrafico dello Stato come volume XXIII (Toscana) l'Albo d'oro intitolato Militari caduti nella guerra nazionale 1915-1918. *Un tomo di 868 pagine, custodito anch'esso in copia nell'Archivio Comunale Postunitario (serie XLVI/59), che riunisce "i militari del regio esercito, della regia marina e della regia guardia di Finanza morti e dispersi" delle province di Arezzo, Firenze, Forlì, Pistoia e Siena.*

L'inaugurazione in piazza Marsilio Ficino a Figline Valdarno del monumento ai caduti, opera dello scultore pratese Oreste Chilleri, avvenuta il 1 luglio 1923 (collezione Adelmo Brogi).

1874

Il tumulo del sergente maggiore del 30° fanteria Bruno Castellani, caduto sul Carso il 29 giugno 1916, e il commilitone Ciucchi, autore dell'epigrafe (collezione Adelmo Brogi).

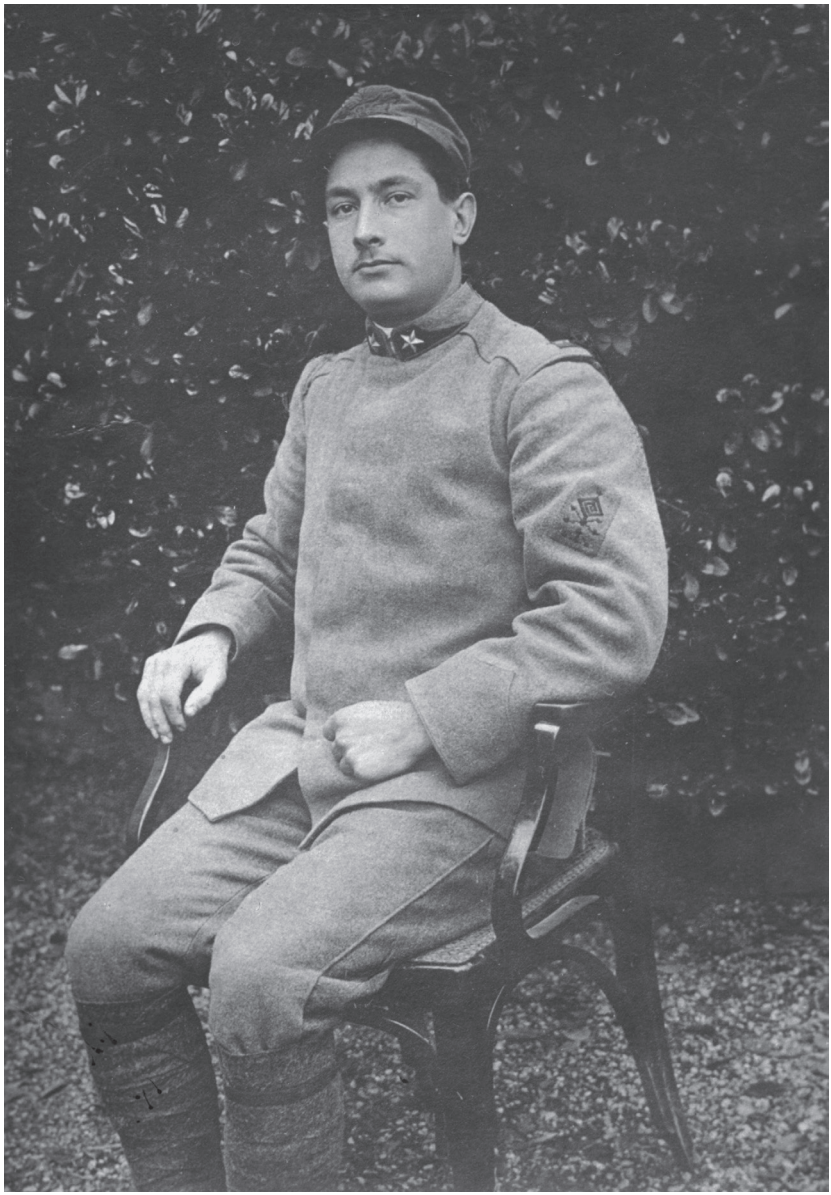

Leone Feroci, caporale nella 3a sezione radiotelegrafica, caduto in zona di guerra il 2 dicembre 1918 (collezione Adelmo Brogi).

L'erma del tenente Vittorio Locchi, scomparso nel mar Egeo il 16 febbraio 1917, nell'affondamento del piroscafo Minas, inaugurata nel 1923 a Gorizia nel Parco della Rimembranza (collezione Adelmo Brogi).

Distretto Firenze

Comune di **Figline Valdarno**

Provincia di **Firenze**

Elenco dei caduti in guerra e per causa della guerra

Va bene: mancano la causa di morte
ed il N.° del libretto di pensione.
Si prega completarlo e restituirlo.
li 30/6 - 1926

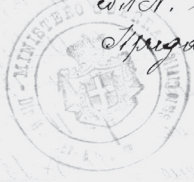

Cognome e Nome del militare.	Paternità	Maternità	Data e luogo di nascita
Aglietti Oreste	Pietro	Serni Teresa	Figline Valdarno 2-11-1881
Agnoletti Eugenio	Mattia	Melani Adele	Figline Valdarno 23-5-1892
Ambini Giacomo	Andrea	Bischi Maria	Greve 15-3-1883
Ambini Giuseppe	Andrea	Bischi Maria	Greve 1-8-1897
Amichi Amedeo	Ferdinando	Matteini Sabatina	Figline Valdarno 27-4-1897
Arnetoli Natale	Pietro	Tondelli Blandina	Figline Valdarno 15-2-1876
Bacci Corrado	Giuseppe	Lampaloni Giuseppa	Figline Valdarno 9-5-1879
Bagiardi Angiolo	Pietro	Franchiani Rosa	Figline Valdarno 16-11-1897
Baldi Giuseppe	Antonio	Bussotti Maria	Figline Valdarno 9-2-1886
Barbagli Sabatino	Donato	Mori Caterina	Terranuova Bracciolini 19-12-1891
Barchielli Mezzio	Antonio	Carmagnini Gesuina	Figline Valdarno 24-2-1882
Barucci Costanzo	Pietro	Ricci Maria-Anna	Figline Valdarno 29-1-1894
Battagli Angiolo	Emilio	Bigi Maria	Figline Valdarno 16-6-1898
Battagli Ezio	Emilio	Bigi Maria	Figline Valdarno 12-5-1894
Becattini Angiolo	Baldassarre	Gherardi Assunta	Figline Valdarno 9-12-1883
Becattini Sabatino	Alessandro	Pistori Isolina	Figline Valdarno 7-5-1886
Benivenni Rodolfo	Antonio	Tondelli Maria	Reggello 21-11-1898
Benedetti Giuseppe	Lorenzo	Giusti Luisa	Castelfranco di sopra 10-10-1890
Benini Luigi	Giuseppe	Giampieri Anna	Figline Valdarno 1-12-1890
Bernoni Amilcare	Angiolo	Bonatti Assunta	Figline Valdarno 5-11-1894
Bianchi Natale	Michele	Gambassi Virginia	Figline Valdarno 22-3-1896
Bonalli Giuseppe	Lorenzo	Bernoni Angiola	Figline Valdarno 29-3-1890
Bonciani Ettore	Carlo	Baglioni Maria	Figline Valdarno 7-4-1895
Becattini Giuseppe	Santi	Ignovi Odoarde	Figline Valdarno 19-1-1898
Borgheresi Giuseppe	Oreste	Luzzi Teresa	Figline Valdarno 12-5-1894
Brandani Bruno	Vito	Fognaccini Ersilia	Figline Valdarno 15-4-1898

Corpo cui appartenne	Grado raggiunto	Luogo e data della morte	Motivazione di eventuali onorificenze
161 Fanteria	Soldato	Serbia 9-f-1917	
3° Fanteria	Soldato	Vicenza f-11-1916	
4ª Compagnia Mitragliere Fiat	Soldato	Trieste 2f-11-1918	
10 Fanteria	Soldato	Spedale da Campo N173-27-10-1918	
2f6 Fanteria	Soldato	Monte Zebio 19-6-1917	
26 Fanteria	Soldato	Piacenza 4-4-1917	
17f° Battaglione M.T.	Soldato	Brindisi 31-12-1916	
1ª Artiglieria da Montagna	Soldato	Spedale da Campo N113-30-10-1917	
3f Fanteria	Soldato	Monte Cengio 10-6-1916	
31° Fanteria	Soldato	Spedale da campo N8f-Pettorale 3-6-1917	
27 Fanteria	Soldato	Ferrara 21-11-1915	dalla Francia
1 Artiglieria Pesante	Soldato	Casale Monferrato 21-9-1918	
11f4 Fanteria	Soldato	Fagare Piave 16-11-1917	
3° Artiglieria da Fortezza	Soldato	Roma 13-1-1916	
139 Fanteria	Soldato	Feltrano 1-12-1915	
27 Fanteria	Caporal Maggiore	Vicenza 28-10-1915	
12° Bersaglieri	Soldato	Codroipo 30-10-1917	
3° Bersaglieri	Soldato	Sasso d'Istria 27-10-1915	
69 Fanteria	Soldato	Doxoledo 23-8-1915	
22 Fanteria	Soldato	Monfalcone 28-6-1916	
Legione P.P.C.C. Firenze	Carabiniere	Figline Valdarno 17-1-1919	
88 Fanteria	Soldato	Belgio 2f-11-1918	Prigioniero presso il nemico
1° Granatieri	Soldato	Quota 208 - 24-f-1917	
24 Fanteria	Soldato	Infermeria Presidiaria Vicchio 2f-10-1918	
3° Fanteria	Soldato	In combattimento 31-3-1916	
32 Fanteria	Soldato	In combattimento 3-9-1917	

Cognome e Nome del militare		Paternità	Maternità	Data e luogo di nascita	
Brestolini	Gino	Geremia	Gabbrielli Eva	Cavriglia	15-1-1893
Brogi	Luigi	Carlo Bernardo	Pizzichi Zelinda	Montevarchi	4-1-1896
Bucchi	Attilio	Ferdinando	Melani Teresa	Figline Valdarno	18-3-1889
Bucci	Ugo	Luigi	Bianchi Adele	Figline Valdarno	13-6=1890
Buglieri	Angiolo	Raffaello	Staderini Massima	Figline Valdarno	21=3=1892
Buzzichelli	Alfonso	Luigi	Sacchetti Luisa	S. Giovanni Valdarno	16-5=1890
Camici	Dante	Narciso	Ferrini Filomena	Cavriglia	18=2=1884
Camiciotti	Leopoldo	Felice	Rossinelli Clorinda	Figline Valdarno	3-12=1899
Capanni	Antonio	Angiolo	Chellini Assunta	Figline Valdarno	20=10=1898
Capanni	Giuseppe	Santi	Pasquini Angiola	Figline Valdarno	13-5=1895
Carnasciali	Modesto	Francesco	Silei Assunta	Radda	5-6-1893
Carnasciali	Narciso	Francesco	Silei Assunta	Radda	5=4=1890
Casprini	Antonio	Raffaello	Ceccatelli Marianna	Figline Valdarno	28-6=1893
Casprini	Martino	Angiolo	Santini Maria	Greve	10=11=1893
Casprini	Olinto	Giovanni	Nerbini Zelinda	Figline Valdarno	11-2=1897
Castellani	Bruno	Giuseppe	Rossi Maria	Figline Valdarno	11-8-1892
Castelli	Olinto	Giuseppe	Acomanni Emilia	Figline Valdarno	16-6-1892
Castelli	Pietro	Giuseppe	Acomanni Emilia	Figline Valdarno	13-11=1888
Casucci	Giuseppe	Angiolo	Sacconi Caterina	Figline Valdarno	4-9-1895
Cerelli	Antonio	Carlo	Morandini Isola	Figline Valdarno	21=12=1896
Cerelli	Eugenio	Carlo	Morandini Isola	Figline Valdarno	13-7-1895
Chellini	Amerigo	Giuseppe	Cacciarini Faustina	Figline Valdarno	24=3-1882
Chiappa (Del)	Alfonso	Giovanni	Ermini Icinia Maria	Figline Valdarno	29-8-1895
Chiosi	Angiolo	Antonio	Sini Carlotta	Figline Valdarno	16-4-1894
Chiti	Aladino	Luigi	Freccioni Teresa	Figline Valdarno	12=11-1886
Cicali	Eugenio	Emilio	Monti Maria	Figline Valdarno	3=12=1886

Corpo cui appartenne	Grado raggiunto	Luogo e data della morte	Motivazione di eventuali onorificenze
97 Fanteria	Soldato	Gorizia 9-10-1916	
43 Fanteria	Soldato	Spedale da Campo N.146 = 23-9-1918	
69 Fanteria	Soldato	Sezione Sanità 9ª Divisione 11=12=1915	
127 Fanteria	Soldato	Zagora - Cistone 8=8=1915	
214 Fanteria	Soldato	In combattimento = 29-6=1916	
69 Fanteria	Soldato	Monte Cimo = 8=10=1916	
47 Fanteria	Soldato	Basso Fait = 17=5=1917	
74 Fanteria	Soldato	Monetello 5=4=1918	
8 Fanteria	Soldato	Seregno 30=3=1917	
10 Bersaglieri	Soldato	In combattimento 27=3-1916	
Reparto Mitraglieri Fiat	Soldato	Villa Vicentina 7=3-1918	
90 Fanteria	Soldato	In combattimento 21=5=1916	
89 Fanteria	Soldato	Settore Viadotto 19-8-1917	
36 Fanteria	Soldato	Sassuolo - 14-1-1916	
256 Fanteria	Soldato	Monte Zebio 19-6-1917	
30 Fanteria	Sergente Maggiore	Romans 29-6-1916	
3 Fanteria	Soldato	Sud Posina 1=7=1916	
73 Fanteria	Soldato	Spedale da Campo N.230 = 30=10=1915	
11 Fanteria	Soldato	Campodella 11=11=1915	
3 Bersaglieri	Soldato	Mercetto di Capitolo - 23=10=1916	
30 Fanteria	Soldato	Devetak 14-9-1916	
71 Fanteria	Soldato	Quota 208 1=11=1916	
132 Fanteria	Soldato	Peteano 2=12-1915	
69 Fanteria	Soldato	Corno 12=7=1918	
70 Fanteria	Soldato	Dosso Fait 27=10-1917	
Deposito Fanteria Saccile	Soldato	Treviso 30=3=1917	

Cognome e Nome del militare.		Paternità	Maternità	Data e Luogo di nascita	
Cioncolini	Luigi	Alessandro	Secciani Teresa	Figline Valdarno	18-4-1884
Cioni	Mario	Luigi	Pinzauti Orsola	Figline Valdarno	20-10-1884
Crini	Raffaello	Giuseppe	Bettalli Giuseppa	Figline Valdarno	11-12-1885
Crini	Emilio	Giuseppe	Bettalli Giuseppa	Figline Valdarno	2-5-1894
Damaschi	Giuseppe	Dario	Neri Olimpia	Figline Valdarno	18-1-1890
Dei	Michele	Angiolo	Ceccatelli Maria	Greve	29-9-1890
Dei	Modesto	Angiolo	Ceccatelli Maria	Greve	10-5-1894
Dini	Matteo	Giuseppe	Sarri Geltrude	Figline Valdarno	4-5-1899
Disastri	Amerigo	Giovanni	Poggesi Francesca	Figline Valdarno	29-1-1881
Donati	Andrea	Egisto	Paderini Ermenegilda	Figline Valdarno	27-10-1893
Dovellini	Emilio	Settimio	Castelli Annunziata	Figline Valdarno	16-5-1890
Duranti	Enrico	Angiolo	Grampieri Albina	Figline Valdarno	2-4-1891
Ermini	Angiolo	Ernesto	Panichi Rosa	Figline Valdarno	21-9-1890
Ermini	Antonio	Giuseppe	Salvatici Cecla	Greve	11-5-1891
Ermini	Cesare	Gio Batta	Degl'Innocenti Maria	Figline Valdarno	11-10-1891
Ermini	Luigi	Carlo	Pompei Rosa	Pian di Sco	6-10-1884
Ermini	Olinto	Giuseppe	Salvatici Cecla	Figline Valdarno	25-4-1895
Feroci	Leone	Simone	Cesini Filomena	Figline Valdarno	14-7-1895
Ferrati	Lodovico	Pietro	Bianchi Angiola	Figline Valdarno	13-4-1890
Ferrucci	Pietro	Giuseppe	Beccastrini Emilia	Figline Valdarno	8-2-1896
Foggi	Raffaello	Faustino	Innocenti Rosa	Figline Valdarno	3-9-1884
Fondelli	Pietro	Giuseppe	Botti Regina	Figline Valdarno	13-12-1889
Franciolini	Raffaello	Pietro	Taddeucci Gesuina	Figline Valdarno	27-4-1895
Freccioni	Giovanni	Giuseppe	Masini Teresa	Figline Valdarno	27-1-1886
Freccioni	Pasquale	Giuseppe	Masini Teresa	Figline Valdarno	8-6-1888
Freccioni	Sabatino	Santi	Gusti Assunta	Greve	21-6-1884

Corpo cui appartenne	Grado raggiunto	Luogo e data della morte	Motivazione di eventuali onorificenze
1 Granatieri	Soldato	Spedale da Campo Sommossa 2-2-1918	
27 Fanteria	Soldato	Udine di Floriano 18-6-1918	
8-193 Batteria Artiglieria	Soldato	In combattimento 24-10-1918	
1 Granatieri	Soldato	Tiglione Valdarno 9-11-1916	
22 Fanteria	Soldato	In combattimento 1-11-1916	
82 Fanteria	Soldato	Monte Gabbrielle 29-8-1917	
47 Fanteria	Soldato	Monte Peincha 2-11-1916	
18 Bersaglieri	Soldato	Molino della Soga 17-11-1917	
2° Regg. Artig. da Costa	Soldato	Tiglione Valdarno 17-6-1917	
20 Fanteria	Caporale	Cormons 8-9-1916	
128 Fanteria	Soldato	Arezzo 16-10-1915	
69 Fanteria	Caporale	Zappa Udine 27-11-1915	
127 Fanteria	Soldato	In combattimento 27-11-1915	
69 Fanteria	Soldato	In combattimento 16-11-1917	
11 Fanteria	Sergente	Canova 8-1-1918	
71 Fanteria	Soldato	Casa Bonetti 27-12-1916	
6 Fanteria	Soldato	Vallone 16-11-1916	
3ª Sezione Radiotelegrafica	Caporale	Castelfranco Veneto 2-12-1918	
68 Fanteria	Soldato	Milano 19-10-1918	
93 Fanteria	Soldato	Luigi 3-6-1918	
97 Fanteria	Soldato	Gorizia 12-8-1916	
69 Fanteria	Soldato	Cormons 23-11-1915	
73 Fanteria	Soldato	Cormons 22-11-1915	
27 Fanteria	Caporale	Gorizia 12-8-1916	
69 Fanteria	Soldato	Casa Trugnoni 18-7-1916	
97 Fanteria	Soldato	In combattimento 12-8-1916	

Cognome e Nome del militare.	Paternità	Maternità	Data e luogo di nascita
Fornai Giordano	Adamo	Pacini Teresa	Figline Valdarno 21-6-1884
Gavegiolli Narciso	Alfredo	Stretti Adelgonda	Figline Valdarno 7-7-1896
Gavilli Giuseppe	Andrea	Longini Annunziata	Figline Valdarno 7-12-1889
Giachi Francesco	Santi	Ciabattini Elisabetta	Cavriglia 12-10-1896
Giachi Luigi	Francesco	Poggi Assunta	Cavriglia 20-4-1894
Giani Dante	Giuseppe	Mugnai Assunta	Figline Valdarno 27-12-1886
Giani Ferruccio	Gustavo	Marcinai Lida	Figline Valdarno 7-6-1895
Giani Gaetano	Pomponio	Ceccherini Elisabetta	Figline Valdarno 3-3-1876
Giannini Giuseppe	Raffaello	Manini Anna	Figline Valdarno 27-11-1892
Giusti Guido	Giovanni	Pelagani Anna	Castelfranco di Sopra 22-8-1887
Gonnelli Corrado	Antonio	Bucchi Emilia	Figline Valdarno 19-7-1900
Gonnelli Ettore	Angiolo	Baloni Serafina	Figline Valdarno 30-10-1895
Grazzi Giuseppe	Pietro	Forni Paradisa	Figline Valdarno 7-7-1898
Guidotti Guido	Antonio	Dini Vittoria	Figline Valdarno 28-2-1887
Igienisti Giovanni	di genitori ignoti		Firenze 2-8-1895
Infunti Agesilao	Brunellesco	Ferrati Rosa	Figline Valdarno 1-1-1891
Isidori Ponzio	di genitori ignoti		Pontassieve 12-11-1895
Locchi Pasquale Benedetto	Luigi	Mascagni Maria	Figline Valdarno 19-8-1898
Locchi Vittorio	Vittorio	Bianchi Esaltata	Figline Valdarno 8-3-1889
Losi Emilio	Antonio	Valoriani Carlotta	Figline Valdarno 2-8-1892
Losi Jacopo	Giuseppe	Forti Domenica	Figline Valdarno 6-2-1893
Luzzi Guido	Angiolo	Fratellini Assunta	Figline Valdarno 18-8-1892

Corpo cui appartenne	Grado raggiunto	Luogo e data della morte	Motivazione di eventuali onorificenze
42 Fanteria	Soldato	Fait 5-9=1917	
1 Granatieri	Soldato	Casera Magnaboschi 7-6=1916	
88 Fanteria	Soldato	Gorizia 2=11=1916	
6 Bersaglieri	Soldato	Quota 208= 5=11-1916	
1° Granatieri	Soldato	Sgmndkserbereg 2-11=1918	Presso il nemico
1° Granatieri	Soldato	In combattimento 19=9=1916	
Croce Rossa Italiana	Tenente Medico	Figline Valdarno 22-5=1917	
159 Battaglione MT	Soldato	Scomparso siluramento Tapigia dal 21 al 22 aprile 1917	
383ª Compagnia Mitraglieri	Soldato	Monte Vodice 27=5=1917	
Bombardieri	Soldato	Molo 22-6=1918	Decorato di medaglia di bronzo al valor militare non si trasmette la motivazione mancando il brevetto ed i genitori del militare che avevano diritto al soprassoldo sono deceduti
6 e 15 Beraglieri	Soldato	Bologna 5=11=1918	
135 Fanteria	Soldato	Cormons 17=2=1916	
248 Fanteria	Soldato	Monte Kobitez 19=8=1917	
136 Fanteria	Soldato	Figline Valdarno 16-8-1916	
9 Fanteria	Soldato	Monte S. Michele 19-7=1915	
81 Fanteria	Soldato	Basso Piave 25-6-1918	
30 Fanteria	Caporale	Bosco Cappuccio 29=6=1916	Decorato di medaglia d'argento al valor militare. Guidava la sua squadra all'assalto di una trincea nemica, dando magnifico esempio di coraggio. Ferito a morte continuava a incitare i suoi colle parole: Muoio contento perchè tutti avete fatto il vostro dovere. S. Martino del Carso 28-6-1916
21 Artiglieria da Campagna	Soldato	Figline Valdarno 12=1=1921	
Segretario nel Ministero Poste e Telegrafo.	Tenente	Affondamento Piroscafo Minas il 16-2=1917	Decorato di medaglia d'argento al valor militare, non si trasmette la motivazione non avendo la madre ricevuto ancora dal Ministero il brevetto
50 Fanteria	Soldato	Tarchuna 18-6-1915	Presso il nemico
263 Fanteria	Soldato	Gorizia 19=8=1917	
214 Fanteria	Soldato	In combattimento 17=6-1916	

Cognome e Nome del militare.		Paternità	Maternità	Nata e Luogo di nascita
Mandò	Luigi	Andrea	Fratellesi Assunta	Figline Valdarno 18 - 8 = 1892
Mandò	Paolo	Gio Batta	Caciani Antonia	Figline Valdarno 21 - 1 = 1889
Margiacchi	Antonio	Leopoldo	Bonechi Giuseppa	Figline Valdarno 17 = 4 = 1878
Martini	Alfredo	Carlo	Tinalli Argentina	Figline Valdarno 12 = 1 = 1893
Masini	Eugenio	Luigi	Cani Faustina	Figline Valdarno 22 = 10 = 1894
Masini	Pasquale	Luigi	Cani Faustina	Figline Valdarno 21 = 4 = 1897
Matteoli	Dante	Dario	Alessandrini Rodolfa	Figline Valdarno 8 = 9 = 1896
Mechi	Luigi	Pietro	Secci Emilia	Figline Valdarno 23 = 11 = 1884
Messini	Federigo	Giuseppe	Tolsini Clementina	Incisa Valdarno 20 = 4 = 1890
Miniati	Beniamino	Angiolo	Francini Rosa	Terranuova Bracciolini 7 = 12 - 1888
Minozzi	Bruno	Luigi	Righi Anna	Figline Valdarno 27 = 10 = 1895
Misseri	Dante	Antonio	Paladini Annunziata	Figline Valdarno 8 = 2 = 1895
Misseri	Gino	Pietro	Borgheresi Leopolda	Figline Valdarno 8 = 3 = 1898
Monti	Narciso	Leopoldo	Bigi Carolina	Figline Valdarno 27 = 2 = 1899
Morandini	Pietro	Gio Batta	Guisti Maria Palmira	Figline Valdarno 12 = 3 = 1887
Mori	Antonio	Bartolommeo	Secci Serafina	Figline Valdarno 16 = 1 = 1883
Mugnai	Amedeo	Oreste	Valdini Piccolina	Figline Valdarno 28 = 5 = 1897
Mugnai	Giuseppe	Emilio	Bonechi Emilia	Figline Valdarno 28 = 4 = 1897
Mugnai	Pasquale	Gaetano	Morelli Marta	Figline Valdarno 24 = 10 = 1895
Mugnai	Primo	Augusto	Guidotti Annunziata	Figline Valdarno 1 = 6 = 1895
Naldini	Antonio	Tommaso	Nocentini Agata	Figline Valdarno 9 = 3 = 1888
Nardi	Angiolo	Luigi	Tassolini Erminia	Figline Valdarno 16 = 6 = 1896
Navarrini	Primo	Raffaello	Guiuli Clementina	Figline Valdarno 8 = 3 = 1895
Nerbini	Luigi	Antonio	Casprini Annunziata	Figline Valdarno 2 = 8 - 1900
Nocentini	Lorenzo	Giuseppe	Calzeroni Giuseppa	Figline Valdarno 29 = 3 = 1890
Nostrali	Alfredo	Faustino	Canestri Anna	Bucine 1 = 2 = 1894

Corpo cui appartenne	Grado raggiunto	Luogo e data della morte	Motivazione di eventuali onorificenze
144 Fanteria	Caporale	Sukatic 23-5-1917	
69 Fanteria	Soldato	Monte Sei Kofl 6-9-1915	
8 Regg: Artiglieria	Soldato	Niederjentz 17-3-1918	Prigioniero (Presso il nemico)
69 Fanteria	Soldato	Monte Sei Kofl 6-9-1915	
16 Artig: da Campagna	Soldato	Tappa Thiene 9-10-1918	
1° Artig: da Montagna	Soldato	Milonvitz (Boemia) 1-3-1918	Presso il nemico
2° Bersaglieri	Soldato	Schio 3-8-1918	
6° Bersaglieri	Soldato	Conca di Plezzo 18-9-1915	
85 Fanteria	Soldato	Monte Pasubio 2-7-1916	
1° Granatieri	Soldato	Tresche Conca 31-5-1916	
63° Fanteria	Soldato	Monte Sei Busi 4-7-1915	
86° Fanteria	Caporal Maggiore	Mauthasen 20-4-1918	Presso il nemico
37° Fanteria	Soldato	Spinoncia 13-12-1917	
2° Alpini	Soldato	Roma 27-2-1920	
6 Bersaglieri	Soldato	Kribat 12-10-1916	Presso il nemico
6 e 15° Bersaglieri	Soldato	Bologna 14-10-1917	
10° Fanteria	Soldato	Someggiato Sanità N° 222-16-12-1918	
6° Bersaglieri	Soldato	Ostiasszonyfa (Austria) 30-12-1917	Presso il nemico
6 e 15° Bersaglieri	Soldato	In combattimento 17-5-1917	
7° Autoparco - 62° Reparto	Soldato	Spedale da Campo 0,15-8-11-1918	
49° Fanteria	Soldato	Zingari Bassi 17-8-1915	
3° Artig: da Montagna	Soldato	In combattimento 6-7-1916	
73° Fanteria	Soldato	Spedale da Campo N° 0,70-15-12-1915	
18 Fanteria	Soldato	Chieti 19-9-1918	
127 Fanteria	Soldato	Zaganilo 20-11-1917	
40 Fanteria	Soldato	Monte S. Michele 5-7-1915	

Cognome e Nome del militare.	Paternità	Maternità	Data e Luogo di nascita
Orasini Attilio	Alamanno	Angiuli Luisa	Cavriglia 17-10-1888
Pampaloni Armando	Agostino	Fabbrini Augusta	Figline Valdarno 27-1-1881
Pampaloni Nello	Emilio	Arpetoli Angiola	Figline Valdarno 30-10-1879
Papi Gastone	Angiolo	Tei Ersilia	Figline Valdarno 15-11-1893
Papini Angiolo	Antonio	Borghesi Giuseppa	S. Giovanni Valdarno 23-12-1893
Pasquini Alfredo	Giovanni	Cremini Maria	Figline Valdarno 15-4-1892
Pasquini Giuseppe	Francesco	Crusconi Faustina	Figline Valdarno 22-3-1899
Pellegrini Valente	Filippo	Brasselli Maria	Figline Valdarno 25-3-1898
Perferi Narciso	Luigi	Grassi Annunziata	Figline Valdarno 30-12-1893
Piantini Carlo	Agostino	Baldini Annunziata	Figline Valdarno 29-4-1893
Picchi Gino	Giuseppe	Vasarri Rosa	Figline Valdarno 10-6-1900
Picciòli Gino	Angiolo	Menicatti Carlotta	Figline Valdarno 19-4-1892
Picciòli Pietro	Angiolo	Menicatti Carlotta	Figline Valdarno 3-10-1897
Pieralli Emilio	Giuseppe	Catani Evelina	Cavriglia 11-2-1895
Pieralli Giuseppe	Gaetano	Bacattini Giuseppa	Figline Valdarno 13-3-1893
Piccelli Pasquale	Giuseppe	Reggiòli Maria	Figline Valdarno 26-2-1891
Poggesi Gino	Giuseppe	Sarri Massima	Figline Valdarno 28-10-1895
Poponetti Rizieri-Silla	Leonardo	Belardi Giuseppa	Reggello 15-7-1889
Prosperi Amerigo	Angiolo	Bruni Stella	Figline Valdarno 4-8-1891
Puglia (Del) Enrico	Luigi	Capassoni Massima	Figline Valdarno 21-8-1885
Puliti Antonio	Torello	Bencista Faustina	Figline Valdarno 3-9-1899
Rapaccini Guido	Pasquale	Cioni Attilia	Cavriglia 17-2-1896
Rapacciti Pietro	Antonio	Renzi Teresa	Figline Valdarno 13-11-1884
Resti Oreste	Francesco	Ricciòli Rosa	Figline Valdarno 3-12-1887
Rigacci Rigo.	Bertulliano	Martini Angiola	Figline Valdarno 17-7-1890
Rinaldi Ottavio	Giovacchino	Torricelli Rosa	Figline Valdarno 25-10-1894

Corpo cui appartenne	Grado raggiunto	Luogo e data della morte	Motivazione di eventuali onorificenze
130 Fanteria	Soldato	In combattimento 17-11-1915	
45 Fanteria	Soldato	In combattimento 20-9-1917	
69 Fanteria	Soldato	Figline Valdarno 26-8-1915	
29 Fanteria	Soldato	Palmanuova 9-12-1915	
63 Fanteria	Soldato	Monte Sei Busi 4-7-1915	
148 Fanteria	Sergente	Monte Merzli 19-8-1917	
130 Fanteria	Soldato	Spedale da Campo 74= 31-10-1918	
252 Fanteria	Soldato	La Tasson Piccolo 25-10-1918	
136 Fanteria	Soldato	Trincea della Madonnina 4-1-1916	
76 Fanteria	Sergente	Revignos Meuse (Francia) 30-7-1918	
18 Fanteria	Soldato	Lanciano 11-10-1918	
42° Artig: da Campagna	Sergente Maggiore	Avio Trentino 7-5-1917	
275 Fanteria	Soldato	Canton Hien - 20-8-1917	
20 Fanteria	Soldato	Sagrado 29-6-1916	
146 Fanteria	Soldato	Quota 144 Carso 10-10-1916	
69 Fanteria	Caporale	Campilazzo Vallone 15-5-1916	
4 Genio Pontieri	Soldato	Spedale da Campo N° 108= 9-12-1916	
21 Fanteria	Caporale	Livorno 27-7-1918	
121 Fanteria	Soldato	S. Pietro sull'Isonzo 20-11-1915	
38 Fanteria	Soldato	In combattimento 29-8-1917	
49 Fanteria	Soldato	Figline Valdarno 24-3-1919	
35 Fanteria	Soldato	Monte Merzli 3-11-1916	
261 Fanteria	Soldato	Sinigallia 25-11-1918	
14 Fanteria	Soldato	Gabrese Goremfe 3=10-1916	
175 Battaglione MT	Soldato	Figline Valdarno 14-11-1918	
63 Fanteria	Soldato	In combattimento 24-10-1915	

Cognome e Nome del militare.	Paternità	Maternità	Data e luogo di nascita
Romoli Egisto	Pietro	Buzzichelli Laurentina	Piandisco 10-2-1895
Rossi Donato	Antonio	Valdini Giuseppa	Figline Valdarno 24-3-1889
Rossini Augusto	Giuseppe	Becattini Ursula	Figline Valdarno 7-2-1893
Rossini Brunetto	Giuseppe	Becattini Ursula	Figline Valdarno 17-5-1891
Sarri Amerigo	Vincenzo	Bernini Goffreda	Figline Valdarno 3-6-1896
Sarri Oreste	Giuseppe	Prosperi Giustina	Figline Valdarno 14-3-1891
Sarri Vittorio	Adriano	Mugnai Augusta	Figline Valdarno 15-9-1893
Scaffi Augusto	Sabatino	Rossi Pellegrina	Figline Valdarno 31-1-1898
Scarpellini Ottavio	Luigi	Billi Carolina	Figline Valdarno 6-9-1889
Sergelli Attilio	Pietro	Sottili Ursula	Figline Valdarno 26-1-1898
Sergelli Giulio	Giuseppe	Pasini Teresa	Figline Valdarno 18-7-1892
Sodi Pasquale	Marco	Martini Marina	Figline Valdarno 14-4-1897
Silei Giuseppe	Torquato	Mazzoni Laura	Figline Valdarno 20-8-1880
Sonnigli Amedeo	Luigi	Battaglini Belinda	Figline Valdarno 8-4-1888
Sonnigli Biagio	Antonio	Mugnai Maria	Figline Valdarno 10-5-1897
Sonnigli Pasquale	Luigi	Battaglini Belinda	Figline Valdarno 17-12-1892
Soffici Alfredo	Pancrazio	Mugnai Maria	Reggello 2-7-1898
Sommazzi Adone	Giustino	Caselli Annunziata	Figline Valdarno 5-10-1891
Sommazzi Sommazzo	Vespasiano	Porcellotti Assunta	Figline Valdarno 4-4-1894
Spezaforti Giuseppe	Alberigo	Vannelli Maria	Figline Valdarno 1-4-1896
Squarci Oreste	Primo	Borchielli Leonilde	Figline Valdarno 1-10-1889
Staderini Agostino	Luigi	Grassi Erminia	Figline Valdarno 16-7-1893
Staderini Lorenzo	Luigi	Grassi Erminia	Figline Valdarno 1-5-1895
Tani Pasquale	Filippo	Fraucini Filomena	Figline Valdarno 30-3-1888
Tinacci Ottavio	Nicola	Vegard Cristea	Reggello 17-5-1889
Tinagli Aldo	Ernesto	Ficai Antonia	Figline Valdarno 31-5-1892

Corpo cui appartenne	Grado raggiunto	Luogo e data della morte	Motivazione di eventuali onorificenze
89 Fanteria	Caporal Maggiore	Cattaro – 8-5=1917	Presso il nemico
69 Fanteria	Soldato	Sezione Sanità 18ª Divisione 18=11=1918	
42 Artig. da Campagna	Caporale	Treviso 12=11=1918	
3° Bersaglieri	Sergente	Ronchi 17=5=1916	
10 Lanceri	Soldato	Milano 26=11=1918	
36 Fanteria	Soldato	Bologna 24=1=1916	
142 Fanteria	Caporal Maggiore	Hermada 20=9=1917	
225° Fanteria	Soldato	Fiume Livenza 8=11=1917	
4-19-20 Bersaglieri	Soldato	Spedale da Campo 153=8=12=1918	
89 Fanteria	Soldato	Frankfurt – 16=12=1918	Presso il nemico
8 Bersaglieri	Soldato	Spedale da Campo 204=29=11=1918	
259 Fanteria	Soldato	Spedale Mobile N2=7=10=1917	
69 Fanteria	Soldato	Figline Valdarno 27=7=1916	
69 Fanteria	Soldato	Udine 19=11=1918	
2° Fanteria	Soldato	Vallerisce = 29=10=1918	
64 Fanteria	Soldato	Macedonia 11=11=1917	
2° Fanteria - 12 Rgt. assalto	Soldato	Piave 10=11=1917	
69 Fanteria	Soldato	Giovene 22=5=1916	
140 Fanteria	Soldato	Carso 23=8=1917	
71 Fanteria	Soldato	Vallarsa 19=7=1916	
69 Fanteria	Soldato	Trentino 18=5=1916	
156 Fanteria	Caporale	Montefalcone 26=11=1918	
6 Bersaglieri	Soldato	In combattimento 6=12=1916	
3° Bersaglieri	Soldato	Figline Valdarno 21=12=1918	
77° Fanteria	Soldato	Gaiano 24=9=1917	
16° Artig. da Campagna	Sergente Maggiore	Brassanone 3=12=1918	

Cognome e Nome del militare.	Paternità	Maternità	Data e luogo di nascita
Conelli Dante	Raffaello	Calzeroni Angiola	Figline Valdarno 19-7-1882
Conelli Zulmo	Giuseppe	Poggesi Eleonora	Figline Valdarno 22-8-1863
Corricelli Gaetano	Tobia	Giani Maddalena	Figline Valdarno 3-10-1893
Corricelli Gino	Pietro	Bacci Assunta	Figline Valdarno 20-8-1896
Crambusti Giuseppe	Raffaello	Fontanelli Lucia	Figline Valdarno 3-4-1894
Crambusti Oreste	Raffaello	Gagnarli Teresa	Figline Valdarno 19-12-1886
Currini Ernesto	Angiolo	Mugnaini Caterina	Figline Valdarno 30-9-1898
Danghi Bindo	Gandarte	Dei Fidalma	Figline Valdarno 24-1-1894
Dannelli Giuseppe	Leopoldo	Pasquini Anna	Figline Valdarno 6-7-1878
Dannini Luigi	Fedele	Bigazzi Teresa	Pian di Sco 26-9-1890
Deneri Arduino	Gabbriello	Raghi Giuseppa	Figline Valdarno 7-4-1894
Destri Antonio	Angiolo	Giorgi Giustina	Figline Valdarno 6-10-1887
Dampoli Antonio	Giuseppe	Capanni Isola	Incisa Valdarno 17-5-1897
Datini Angiolo	Lorenzo	Longini Maria	Figline Valdarno 6-4-1878
Datini Pizieri	Gio Batta	Valdini Teresa	Carriglia 5-3-1888
Darli Aurelio	Bartolommeo	Becattini Carlotta	Figline Valdarno 15-12-1894

Figline Valdarno 3 Dicembre 1924

Il Segretario Capo

Corpo cui appartenne	Grado raggiunto	Luogo e data della morte	Motivazione di eventuali onorificenze
11° Fanteria	Soldato	Casale Monferrato 16-1-1917	dall'America
87° Fanteria	Caporal Maggiore	Monte Roccolo 6-7-1916	dall'America
214° Fanteria	Soldato	Monte Hulk 18-5-1917	
214 Fanteria	Soldato	Spedale da campo N°73 28-7-1916	
30° Fanteria	Soldato	Spedale da campo N°65 2-7-1915	dall'America
136° Fanteria	Soldato	Mauthausen (Austria) 11-4-1916	Presso il nemico
Deposito Bombardieri	Soldato	Trappa Bassano 13-12-1917	
63. Fanteria	Caporal Maggiore	Bilk Vaccarezze 12-6-1916	
21 Fanteria	Soldato	Versic Selo 14-9-1917	
69 Fanteria	Soldato	Figline Valdarno 17-4-1917	
29 Fanteria	Soldato	Bosco di Sagrado 24-6-1915	
Legione Territoriale 19° C. Firenze	Carabiniere	Firenze 10-12-1918	
43° Reggimento da campagna	Soldato	Monte Spinut 15-6-1918	Decorato di medaglia di bronzo al valor militare Non si trasmette la motivazione non avendo la ma dre ricevuto ci tutt'oggi il relativo brevetto del Ministero della Guerra
Deposito Fanteria Monselice	Soldato	Trappa Monselice 19-12-1917	
3° Bersaglieri	Soldato	Osteria Marmolada da Passo di Fedaia 21-9-1915	
1° Granatieri	Soldato	Latisana 2-6-1915	

COMUNE DI FIGLINE V.no

Il Sindaco

Cognome e Nome del militare		Paternità	Maternità	Data e luogo di nascita	
Dragoni	Pietro	andrea	Bonatti Isolina	Figline Valdarno	17.9.1900
Benazzani	angelico	di genitori	ignoti	Firenze	28.8.1877
Bucci	Guglielmo	Giuseppe	Baldini Vittorio	Figline Valdarno	23.8.1889
Cioncolini	Gio Batta	Ferdinando	Mugnai Serafina	Cavriglia	29.3.1886
Giani	Adriano	Giuseppe	Mugnai Assunta	Figline Valdarno	31.7.1893
Tani	Giovanni	Costantino	Mandò Luisa	Piandisco	24.2.1884
Casini	Agostino	Giuseppe	Pieralli Emilio	Figline Valdarno	10.3.1897
Rovai	Giovanni	Carlo	Romoli Gesuina	Figline Valdarno	23.5.1895

Corpo cui appartenne	Grado raggiunto	Luogo e data della morte	Motivazione di eventuali onorificenze
	Soldato	Figline Valdarno 12.2.1919	
	"	id 15.1.1917	
	"	id 8.12.1918	
	"	id 22.10.1918	
	"	id 27.4.1925	
	"	id 5.8.1922	
	"	id 30.12.1925	
	"	id 15.1.1924	

microstudi 1
Federico Canaccini, Paolo Pirillo
La campana del Palazzo Pretorio
Aprile 2008

microstudi 2
Miles Chappell, Antonio Natali
Il Cigoli a Figline
Luglio 2008

microstudi 3
Paolo Pirillo, Andrea Zorzi
Il castello, il borgo e la piazza
Settembre 2008

microstudi 4
Michele Ciliberto
Marsilio Ficino e il platonismo rinascimentale
Maggio 2009

microstudi 5
Paul Oskar Kristeller
Marsilio Ficino e la sua opera cinquecento anni dopo
Luglio 2009

microstudi 6
Eugenio Garin
Marsilio Ficino e il ritorno di Platone
Settembre 2009

microstudi 7
Roberto Contini
Un pittore senza quadri e un quadro senza autore in San Pietro al Terreno
Novembre 2009

microstudi 8
Cesare Vasoli
Marsilio Ficino
Novembre 2009

microstudi 9
Carlo Volpe
Ristudiando il Maestro di Figline
Dicembre 2009

microstudi 10
Giovanni Magherini Graziani
La Casagrande dei Serristori a Figline
Gennaio 2010

microstudi 11
Damiano Neri
La chiesa di S. Francesco a Figline
Aprile 2010

microstudi 12
Bruno Bonatti
Luigi Bolis. Uno dei Mille
Aprile 2010

microstudi 13
Giorgio Radetti
Francesco Pucci riformatore fiorentino e il sistema della religione naturale
Maggio 2010

microstudi 14
Nicoletta Baldini
Nella bottega fiorentina di Pietro Perugino. Un'identità per il Maestro della Madonna del Ponterosso: Giovanni di Papino Calderini pittore di Figline
Luglio 2010

microstudi 15
Mario Biagioni
Prospettive di ricerca su Francesco Pucci
Novembre 2010

microstudi 16
Antonella Astorri
I Franzesi. Da Figline alla Corte di Francia
Dicembre 2010

microstudi 17
Giacomo Mutti
Memorie di Torquato Toti, figlinese
Gennaio 2011

microstudi 18
Giulio Prunai, Gino Masi
Il 'Breve' dei sarti di Figline del 1234
Marzo 2011

microstudi 19
Giovanni Magherini Graziani
Memorie dello Spedale Serristori in Figline
Aprile 2011

microstudi 20
Pino Fasano
Brunone Bianchi
Novembre 2011

microstudi 21
Giorgio Caravale
Inediti di Francesco Pucci presso l'archivio del Sant'Uffizio
Dicembre 2011

microstudi 22
Ulderico Barengo
L'arresto del generale Garibaldi a Figline Valdarno nel 1867
Dicembre 2011

microstudi 23
Damiano Neri
La Compagnia della S. Croce in Figline Valdarno
Marzo 2012

microstudi 24
Raffaella Zaccaria
Giovanni Fabbrini
Aprile 2012

microstudi 25
Ugo Frittelli
Lorenzo Pignotti favolista
Luglio 2012

microstudi 26
Giancarlo Gentilini
A Parigi "in un carico di vino": furti di robbiane nel Valdarno
Luglio 2012

microstudi 27
Bruno Bonatti
La famiglia Pignotti
Settembre 2012

microstudi 28
Angelo Tartuferi
Francesco d'Antonio a Figline Valdarno (e altrove)
Novembre 2012

microstudi 29
Claudio Paolini
Marsilio Ficino e il mito mediceo nella pittura toscana
Dicembre 2012

microstudi 30
Luciano Bellosi
Il 'Maestro di Figline'
Marzo 2013

microstudi 31
Damiano Neri
Notizie storiche intorno al Monastero della Croce delle Agostiniane in Figline Valdarno
Novembre 2013

microstudi 32
Gabriella Cibei
Ricordanze dello Spedale della Ss. Annunziata di Figline (1707-1743)
Dicembre 2013

microstudi 33
Gianluca Bolis
Il Palazzo del Podestà di Figline Valdarno
Gennaio 2014

microstudi 34
Francesca Brancaleoni
Vittorio Locchi
Marzo 2014

microstudi 35
Pietro Santini
1198: il giuramento di fedeltà dei figlinesi a Firenze e alla Lega guelfa di Tuscia
Maggio 2014

microstudi 36
Gabriella Cibei
Il "*Libro*" del popolo di S. Maria a Tartigliese: patti e accordi con il Comune di Figline, ricordi e statuti (1392-1741)
Novembre 2014

microstudi 37
Giovanni Magherini Graziani
Bianco Bianchi
Novembre 2014

microstudi 38
I caduti figlinesi nella Grande Guerra
Dicembre 2014

Di prossima pubblicazione:

Domenico Bacci
Il santuario di Maria SS. delle Grazie in Ponterosso a Figline Valdarno

Corrado Banchetti
Il Divino Consolatore. Notizie storiche riguardanti il SS. Crocifisso che si venera nell'oratorio della Buona Morte in Figline

Caterina Caneva
Il patrimonio artistico del Monastero della Croce

Gabriella Cibei
Ricordanze dello Spedale della Ss. Annunziata di Figline (1492-1711)

Fulvio Conti
Raffaello Lambruschini

Giacomo Gabellini
Memorie intorno al culto con cui si venera S. Massimina vergine e martire, protettrice della terra di Figline nel Valdarno superiore

Eugenio Garin
Ritratto di Marsilio Ficino

Giovanni Magherini Graziani
Giuseppe Frittelli

Andrea Greco
Antonio Degli Innocenti: ciabattino, maestro e fotografo dilettante a La Massa di Incisa

Édouard René Lefebvre de Laboulaye
Il gelsomino di Figline

Italo Moretti, Antonio Quattrone
San Romolo a Gaville. La memoria di pietra

Antonio Natali
La 'Deposizione' giovanile del Cigoli (già a Figline)

Damiano Neri
Due Terziarie francescane fondano nel Settecento la prima Scuola pubblica in Figline Valdarno

Claudio Paolini
La chiesa dei Santi Cosma e Damiano al Vivaio a Incisa in Val d'Arno

Paolo Pirillo
La confinazione della piazza di Figline nel Duecento

Paolo Pirillo
Il testamento di Ser Ristoro di Iacopo (1399)

Edoardo Ripari
Stanislao Morelli

Flavia Malservigi
La prima Figline. Le pergamene del 1008

Francesco Tarani
La badia di Montescalari

Marco Villoresi
Il mercante Antonio Parigi e le origini di Santa Maria a Ponterosso presso Figline Valdarno

Finito di stampare in Figline Valdarno
nel mese di dicembre 2014

microstudi 38

Collana diretta da Antonio Natali e Paolo Pirillo

Grafica: Auro Lecci · *Stampa*: Tipografia Bianchi